PASSMASS	ABMASS

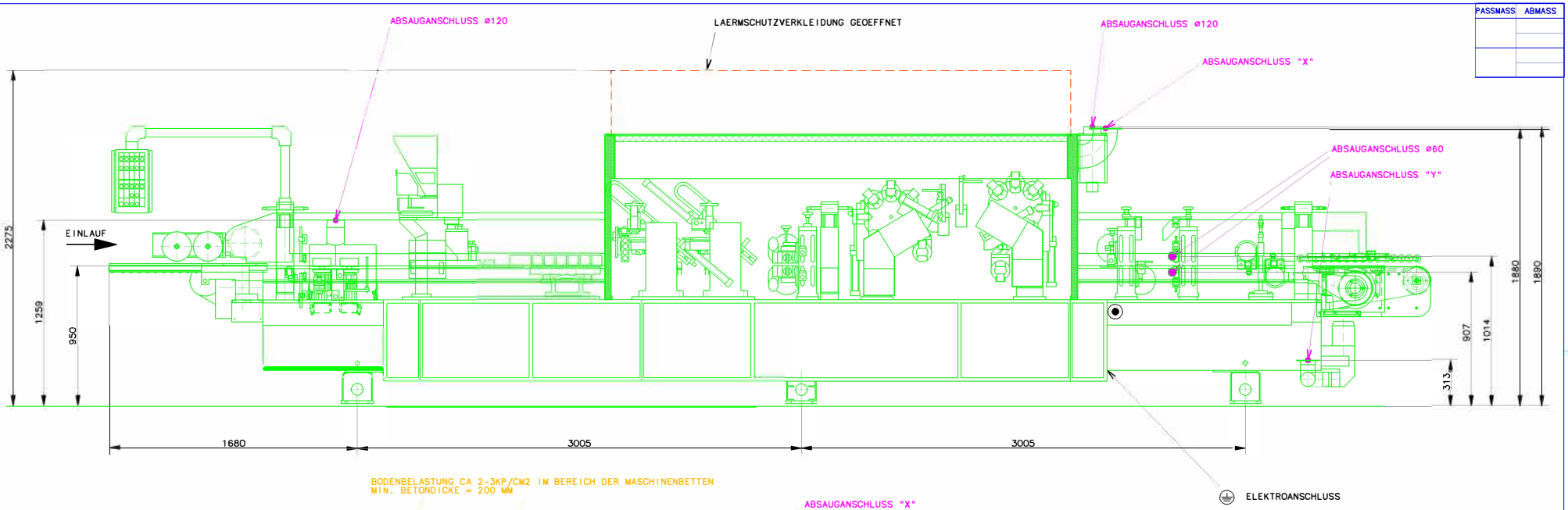

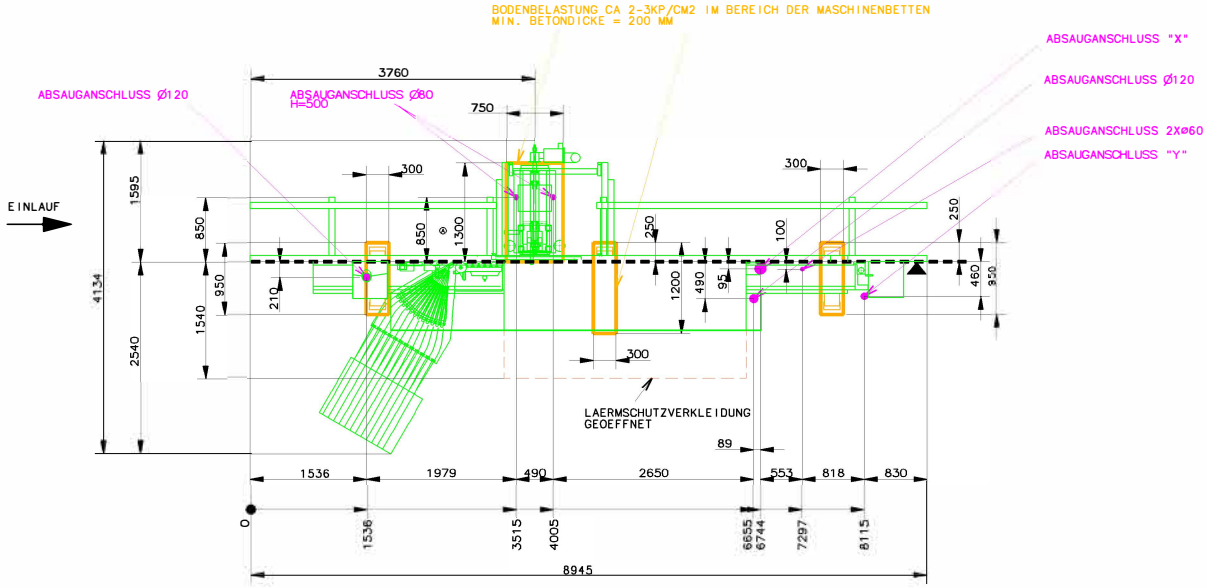

08/04/2025
"HOMAG non si assume alcuna responsabilità circa la corrispondenza della composizione attuale della macchina rispetto alla descrizione del layout"

KOM.: [redacted]	OHNE UNSERE GENEHMIGUNG DARF DIESE ZEICHNUNG WEDER VERVIEL-FAELTIGT NOCH NACHGEZEICHNET NOCH DRITTEN ODER KONKURENZ-FIRMEN ZUGAENGLICH GEMACHT WERDEN
MASCH.TYPE.: O KR 77/A3/S2	
MASCH.NR.: 0-200-23-4320	
ARBEITSHOEHE 950MM	

TECHNISCHE DATEN

GESAMTABSAUGELEISTUNG CA.	M3/H	6685
LUFTGESCHWINDIGKEIT	M/SEC	28
PRESSLUFTVERBRAUCH CA.	NL/MIN	825
DRUCKVERLUST CA.	WS	200
EL. GESAMTANSCHLUSSWERT CA.	KW	30
NENNSTROM CA.	A	53
EMPFOHLENE VORSICHERUNG	A	63

EINZELHEIT "X"

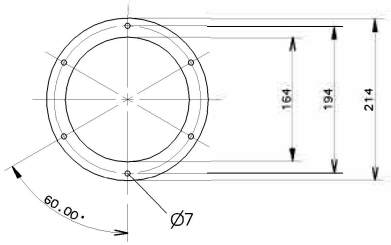

EINZELHEIT "Y"

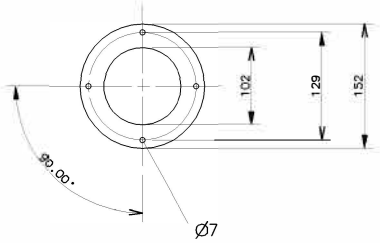

ZULAESSIGE ABWEICHUNGEN UEBER MASSE OHNE TOLERANZANGABE

| NENNMASSBERECH (mm) | | |