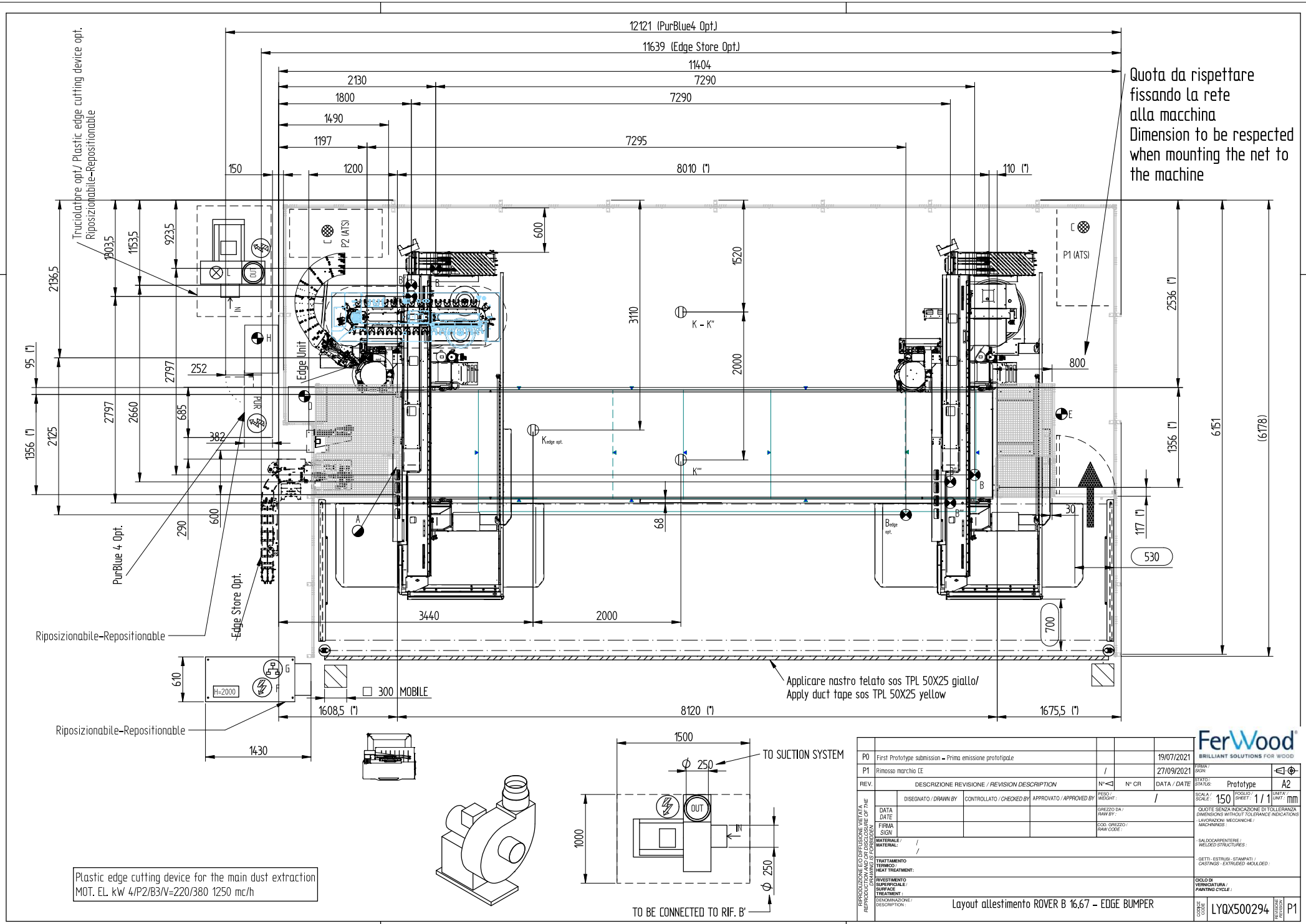


Plastic edge cutting device for the main dust extraction
MOT. EL. kW 4/P2/B3/V=220/380 1250 mc/h

| REV. | DESCRIZIONE REVISIONE / *REVISION DESCRIPTION* | N° CR | DATA / *DATE* |
|---|---|---|---|
| P0 | First Prototype submission – Prima emissione prototipale | | 19/07/2021 |
| P1 | Rimosso marchio CE | / | 27/09/2021 |

| DISEGNATO / *DRAWN BY* | CONTROLLATO / *CHECKED BY* | APPROVATO / *APPROVED BY* | PESO / *WEIGHT* : / |
|---|---|---|---|
| DATA / *DATE* | | | GREZZO DA / *RAW BY* : |
| FIRMA / *SIGN* | | | COD. GREZZO / *RAW CODE* : |

MATERIALE / MATERIAL: /
TRATTAMENTO TERMICO / HEAT TREATMENT:
RIVESTIMENTO SUPERFICIALE / SURFACE TREATMENT:
DENOMINAZIONE / DESCRIPTION: Layout allestimento ROVER B 16.67 – EDGE BUMPER

FerWood® BRILLIANT SOLUTIONS FOR WOOD

FIRMA / SIGN:
STATO / STATUS: Prototype
A2
SCALA / SCALE: 1:50 FOGLIO / SHEET: 1 / 1 UNITA' / UNIT: mm

QUOTE SENZA INDICAZIONE DI TOLLERANZA
*DIMENSIONS WITHOUT TOLERANCE INDICATIONS*
- LAVORAZIONI MECCANICHE / *MACHININGS* :
- SALDOCARPENTERIE / *WELDED STRUCTURES* :
- GETTI - ESTRUSI - STAMPATI / *CASTINGS - EXTRUDED MOULDED* :

CICLO DI VERNICIATURA / *PAINTING CYCLE* :

CODICE / *CODE*: LYQX500294 REVISIONE / *REVISION*: P1

RIPRODUZIONE E DIFFUSIONE VIETATA, RIPRODUZIONE E DIFFUSIONE VIETATE
*REPRODUCTION AND DISCLOSURE OF THE DRAWING IS FORBIDDEN*