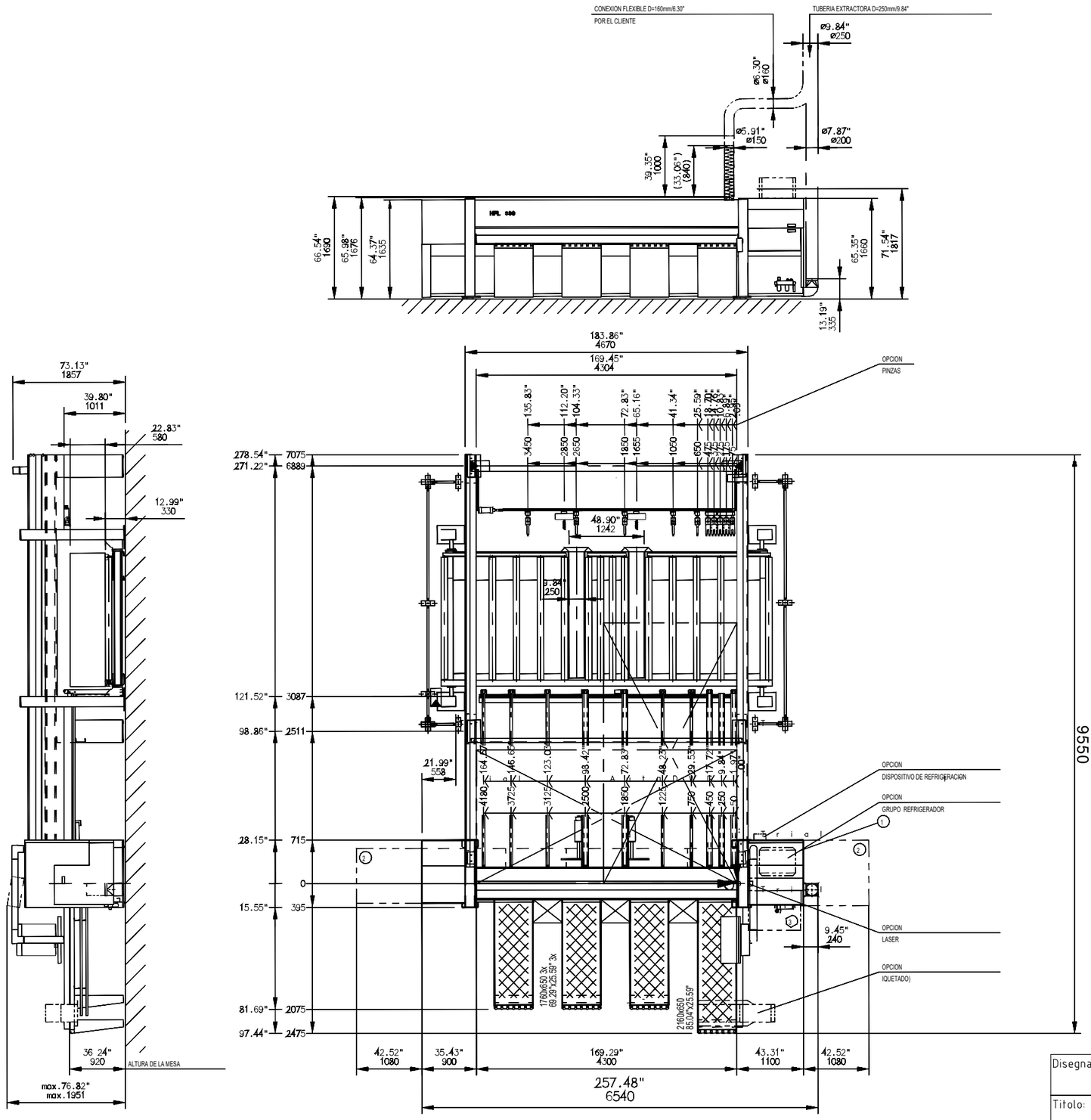

1. CONEXION ELECTRICA PRINCIPAL
2. ESPACIO NECESARIO MANTENI- MIENTO — DERECHA / IZQUIERDA
3. ESPACIO PARA CAMBIO DE HOJA DE SIERRA
- CONEXION PNEUMATICA 1/2" LINEA DE ALIMENTACION 2"
- X TOBERA DE ASPIRACION
- BARRERA DE LUZ DE SEGURIDAD

CALIDAD DEL HORMIGON
B25 SOPORTA CARGA Y TRACCION
ESPESOR MIN. DEL HORMIGON 200 MM
LLAANURA DE SUELO: TOLERANCIA = +/- 10MM

RECUBRIMIENTO DE LAS OBRAS POR EL CLIENTE DE LAS PLACAS DE FIJACION CON RELLENO DE CEMENTO NO ENCOGIBLE DESPUES DEL MONTAJE

DEMOSTRACIONES Y DIMENSIONES DE EQUIPOS SUMINISTRADOS POR EL CLIENTE Y MAQUINAS DE FABRICACION AJENA

TAMANO MAXIMO DEL TABLERO	4300 x 2200 mm	169.29 x 86.61"
TAMANO MINIMO DEL TABLERO	.... x .... mm	..... x .....”
SALIENTE DE SIERRA	95 mm	3.74"
LONGITUD DE CORTE	4300 mm	169.29"
POTENCIA ELECTRICA CONECTADA EN 13.5kW	24.5 kW	
EN 18.0kW	29.0 kW	
EN 21.0kW	32.0 kW	
PRESION DE AIRE NECESARIA *		
CONSUMO TOTAL DE AIRE PARA 1bar/14.5psi		
CAPACIDAD DE ASPIRACION	5000 mue/h	
VELOCIDAD DE AIRE		
MESA ELEVADORA		
TAMANO MAXIMO DEL TABLERO	4300 x 2200 MM	169.29 x 86.61"
ALTURA DE PILA	580 MM	22.83"
CARGA DE ELEVACION *	7 T	- -

Disegnatore: Ferwood srl

Titolo: 004827_MA

Descrizione: Beam Saw Machine HOLZMA HPL 380/43/22

Data:

Sistema:

Foglio: A3

FerWood®
BRILLIANT SOLUTIONS FOR WOOD
FerWood srl - Via Langhe 4/A 12047 Pollenzo (CN) Italy
Tel: +39 0172 474073 - fax: +39 0172 471442
email: info@ferwoodgroup.com

Tutti i diritti sono riservati da Copyright© vietata la riproduzione
All rights reserved by Copyright© is forbidden to reproduce