BARRIÈRE FOURNI PAR LE CLIENT OU OPTIONNEL.
CONÇU SELON EN 848-3 CHAP. 5.3.7.5
DOTÉ DES PROPRIÉTÉS SUIVANTES:

MATÉRIAU	RÉSISTANCE À LA TRACTION MINIMALE [N/MM²]	ÉPAISSEUR [MM]
ACIER	350	2
ALLIAGES LÉGERS	180 / 240 / 300	5 / 4 / 3
POLYCARBONATE	60	5

SEULES DES CLOISONS FIXES INSTALLÉES PAR ANCRAGE SONT AUTORISÉES COMME BARRIÈRES.

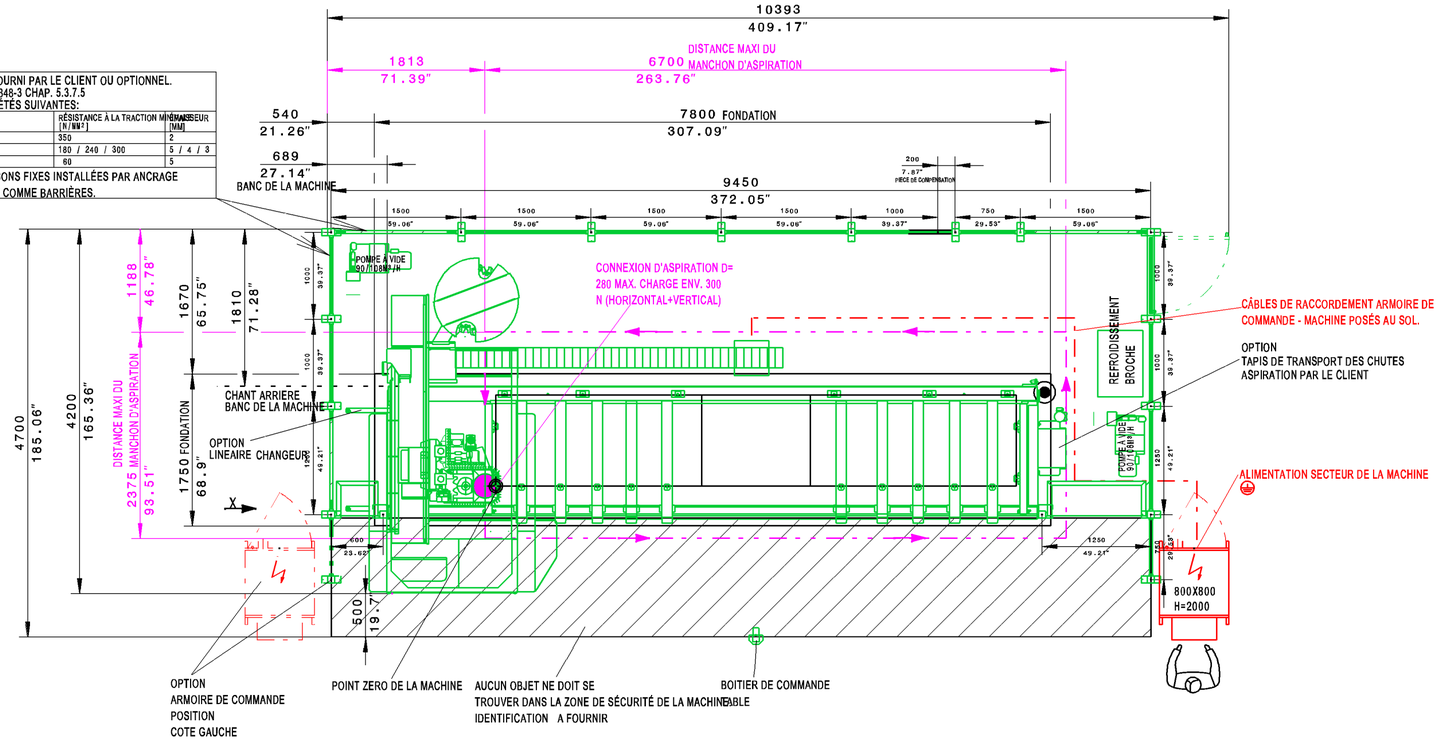

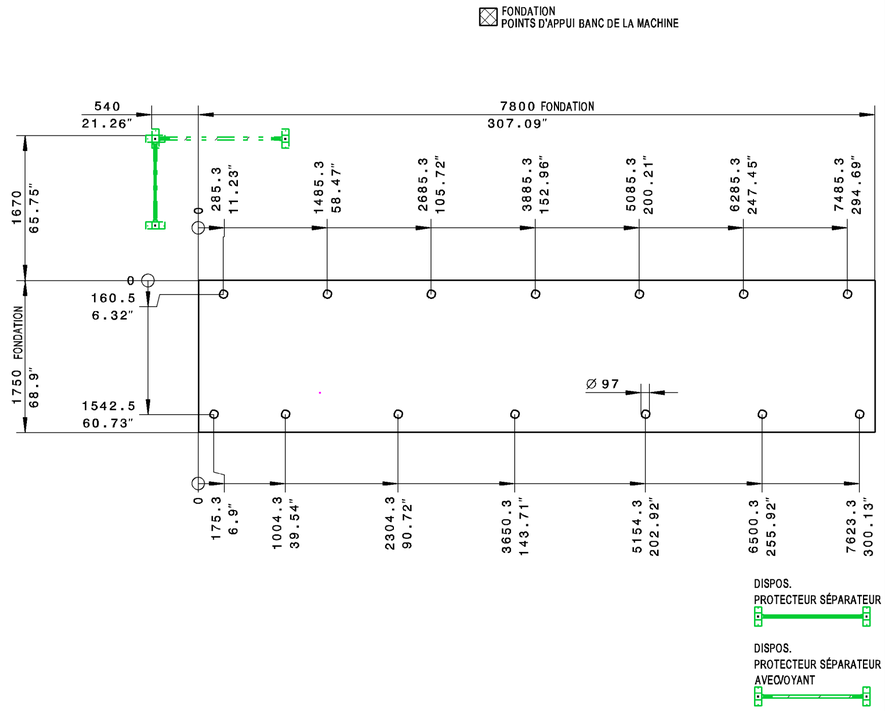

AFFICHAGE X

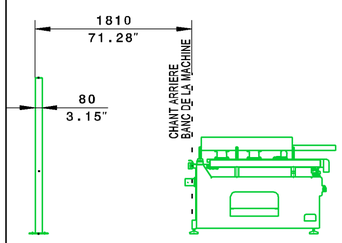

VUE FRONTALE SCHÉMATIQUE

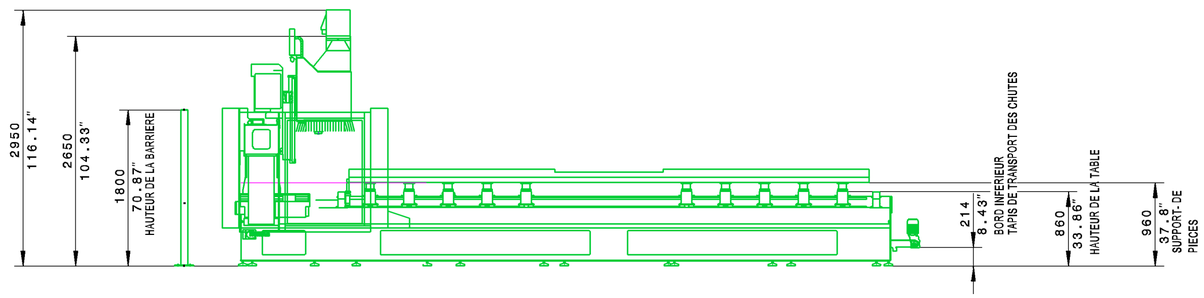

TYPE DE MACHINE

BMG311 VENTURE 313XXL PERFORMANCE
BMG311 VENTURE 320XXL PERFORMANCE

SANS NOTRE PERMISSION IL EST INTERDIT DE REPRODUIRE OU COPIER CE PLAN OU LE FAIRE ACCESSIBLE AUX TIERCES PERSONNES OU AUX FIRMES CONCURRENTES

FRAIS SUPPLEMENTAIRES POUR LA MODIFICATION DE L'ARMOIRE DE COMMANDE OU DES GRILLES DE PROTECTION
TOUTES MODIFICATIONS DOIVENT ETRE COMMUNIQUEES IMPERATIVEMENT DANS UN DELAI DE 10 JOURS A LA FIRME HOMAG.
SANS LES BARRIÈRES DE SÉCURITÉ DESSINÉES SUR CE PLAN ET LIVRÉES PAR HOMAG, L'ÉQUIPEMENT DE PRODUCTION N'EST PAS CONFORME AUX NORMES CE ET SON EXPLOITATION N'EST PAS AUTORISÉE.

DONNEES TECHNIQUES

DEBIT TOTAL EN AIR D'ASPIRATION ENV.	M3/H (CFM)						6200	(3649,2)
PERTE DE PRESSION ENV.	PA (INCH/WS)						2000	(7,87)
CONSOMMATION D'AIR MOYENNE ENV.	NL/MIN(CFM)						300	(10,59)
CONSOMMATION D'AIR MAXIMALE ENV.	NL/MIN(CFM)						1500	(52,97)
TENSION	V	200	220	380	400	415	480	600
CHARGE GLOBALE CONNECTEE ENV.	KW	28	28	28	28	28	28	28
COURANT NOMINAL ENV.	A	98	89	52	49	47	41	33
FUSIBLE DE PUISSANCE RECOMMANDÉ	A	100	100	63	50	50	50	35

PRESSION AU SOL AUX POINTS D'APPUI: 1.5 N/MM2
CLASSE DE RESISTANCE DU BETON >= C25/30 XC1
CHARGE ADMISSIBLE DU SOL DANS LA REGION
IM BEREICH DES MASCHINENBETTES: 0.011 N/MM2
AUCUN JOINT DE DILATATION OU DIFFERENCE DE HAUTEUR NE DOIT EXISTER.
LORS D'UN MONTAGE DE LA MACHINE PRES DE GENERAREURS DE VIBRATIONS (PRESSES, CHARIOTS ELEVATEURS LOURDS ETC.) UNE FONDATION POUR LA MACHINE AVEC JOINT DE DILATION AU STYROPORE PERIPHERIQUE DOIT ETRE PREVUE.
AUCUN CHAUFFAGE AU SOL NE DOIT ÊTRE INSTALLÉ À L'ENDROIT DES FONDATIONS DE LA MACHINE.

RACCORDEMENT DES HALLS D'USINE / MISE À LA TERRE DES FONDATIONS PAR
CÂBLE PLAT. CONFORMITÉ CEM IMPOSSIBLE SANS CETTE MISE À LA TERRE FONCTIONNELLE.
EMV- RESISTANCE DE LA TERRE <5Ω
PROTECTION PAR DISJONCTEUR DIFFERENTIEL AUTORISEE
UNIQUEMENT AVEC UN DISJONCTEUR DIFFERENTIEL SENSIBLE A TOUS LES COURANTS/SELECTIF

ALIMENTATION EN AIR COMPRIME AVEC LE TUYAU FLEXIBLE 3/4" (DIAMÈTRE INTÉRIEUR 19MM)
CONDUITE D'ALIMENTATION G1"
F PRESSION DANS LA CONDUITE D'ALIMENTATION MIN. 7 BAR
QUALITE D'AIR COMPRIME STANDARD SELON ISO 8573- 1
CLASSE DE QUALITE IMPURETES SOLIDES CLASSE 3
TENEUR EN EAU CLASSE 4
TENEUR TOTAL EN HUILE CLASSE 3

FerWood®
BRILLIANT SOLUTIONS FOR WOOD

PROJECT:	
CODE:	006568_MA
TYPE:	CNC WORKING CENTER
BRAND:	WEEKE BMG 311 VENTURE 320XXL
DESIGNER:	
DATE:	
FILE:	