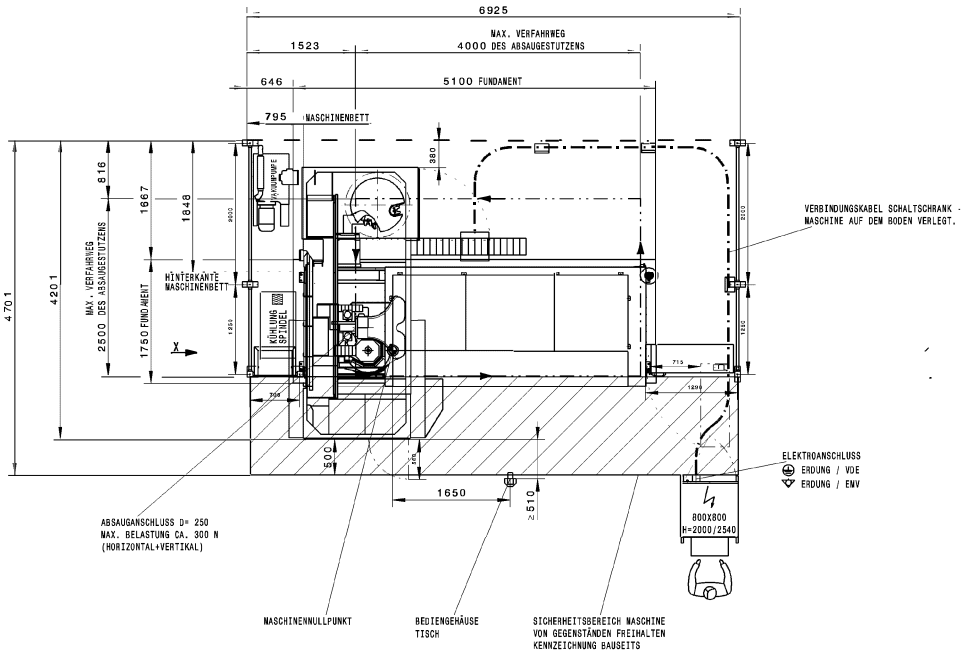

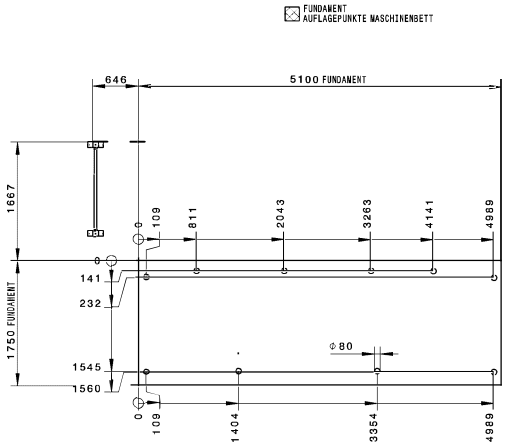

SCHEMATISCHE FRONTANSICHT

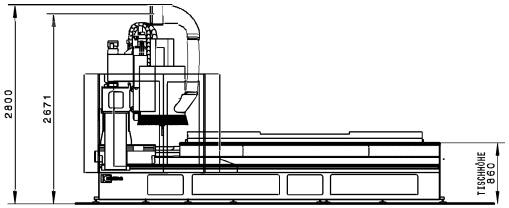

ANSICHT X

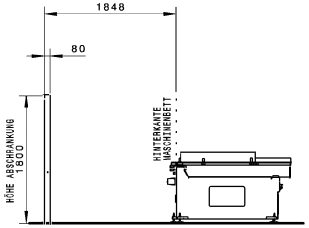

MASCH.-NR.: 0-201-15-0793
MASCHINENTYP:R BMG311/33/F/R

OHNE UNSERE GENEHMIGUNG DARF
DIESE ZEICHNUNG WEDER VERVIEL-
FÄLTIGT
NOCH NACHGEZEICHNET
NOCH DRITTEN ODER KONKURRENZ-
FIRMEN ZUGÄNGLICH GEMACHT WERDEN

BEI UMSTELLUNG DES SCHALTSCHRANKES ODER ÄNDERUNGEN DER GITTER
FALLEN ZUSÄTZLICHE KOSTEN AN.
ÄNDERUNGEN SIND INNERHALB 10 TAGEN DER FA. HOMAG BEKANNT ZU GEBEN.
DANACH KEINE ÄNDERUNGEN MEHR MÖGLICH.
DIE PRODUKTIONSEINRICHTUNG IST OHNE DIE IN DIESEN PLAN EINGEZEICHNETEN UND VOM HOMAG GELIEFERTEN SICHERHEITSABSCHRANKUNGEN NICHT CE-KONFORM UND DARF NICHT BETRIEBEN WERDEN.

TECHNISCHE DATEN

GESAMTABSAUGELEISTUNG CA.	M3/H	4950
DRUCKVERLUST CA.	PA	2000
DURCHSCHNITTLICHER DRUCKLUFTVERBRAUCH CA.	NL/MIN	250
MAXIMALER DRUCKLUFTVERBRAUCH CA.	NL/MIN	1400
EL. GESAMTANSCHLUSSWERT CA.	KW	23
NENNSTROM CA.	A	42
EMPFOHLENE VORSICHERUNG	A	50

SCHUTZGITTER — ABSCHRANKUNG KUNDENSEITS

SICHERHEITSABSCHRANKUNG BAUSEITS ODER OPTIONAL
ALS ZUGANGSVERHINDERUNG SIND NUR FEST VERANKERTE
WÄNDE ZULÄSSIG

BETONFESTIGKEITSKLASSE >= C25/30 XC1
ERFORDERLICHE TRAGFÄHIGKEIT DES HALLENBODENS
IM BEREICH DES MASCHINENBETTES: 0.011 N/MM2
ES DÜRFEN KEINE FUGEN BZW. HÖHENDIFFERENZEN VORHANDEN SEIN.
BEI AUFSTELLUNG DER MASCHINE IN DER NÄHE VON SCHWINGUNGSERZEUGERN
(PRESSEN, SCHWEREN STAPLERN ETC.) IST EIN MASCHINENFUNDAMENT
MIT UMLAUFENDER SYKOPOROBEHNFUGE VORZUSEHEN.
IM BEREICH DES MASCHINENFUNDAMENTES DARF KEINE FUSSBODENHEIZUNG VERLEGT SEIN

ANSCHLUSS DER HALLEN BZW. FUNDAMENTERDE ÜBER FLACHGEWEBEERDUNGSBAND.
OHNE DIESE EMV- FUNKTIONSERDE KANN KEINE EMV - NORM EINGEHALTEN WERDEN.
EMV- ERDUNGSWIDERSTAND <5Ω
RCD-SCHUTZSCHALTUNG NUR ZULÄSSIG IN VERBINDUNG MIT EINEM
ALLSTROMSENSITIVEN/SELEKTIVEN RCD-SCHUTZSCHALTER

PRESSLUFTANSCHLUSS ÜBER SCHLAUCH 3/4" (INNENDURCHMESSER 19MM)
ZULEITUNG G1"
DRUCK IN DER ZULEITUNG MIN. 7 BAR
STANDARD DRUCKLUFTQUALITÄT NACH ISO 8573- 1
GÜTEKLASSEN FESTE VERUNREINIGUNGEN KLASSE 3
WASSERGEHALT KLASSE 4
GESAMTÖLGEHALT KLASSE 3

FÜR DIE KÜHLUNG DIE HYDROLOGISCHEN DATEN DES WASSERS BEACHTEN.
SIEHE LINK:
HTTP://WWW.HOMAG.COM/HYDRO

AB	ÄEND.NR.	DATUM	NAME

	Datum	NAME
BEARB.	15.03.2016	Stribick V.

ISO 2768 mK-E
EN ISO 13920 -BE

M 1:50 — WERKSTOFF - — GUSSMODELL -:- — Ω — kg — dm²

AUFSTELLPLAN

008556_La

FerWood® BRILLIANT SOLUTIONS FOR WOOD

ZEICHNUNGS-NR.
5-131-02-1810

A2

(C) Copyright reserved