

04/12/2023 "HOMAG non si assume alcuna responsabilità circa la corrispondenza della composizione attuale della macchina rispetto alla descrizione del layout"

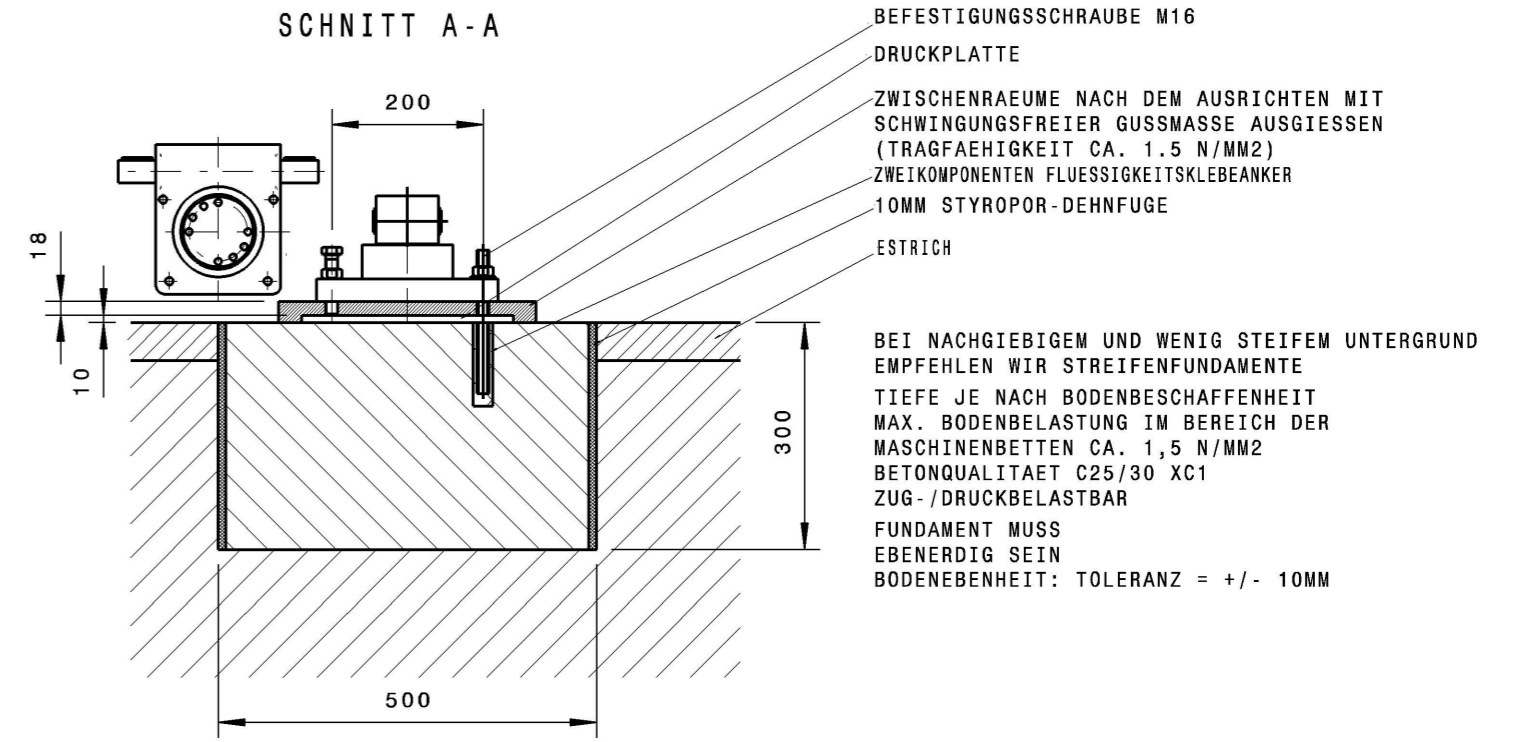

M.01 PROFI TBL100/45/20 0-205-15-5811 HOMAG
M.02 OPTIMAT KAL526/8/A3/25/S2 0-200-15-5810 HOMAG

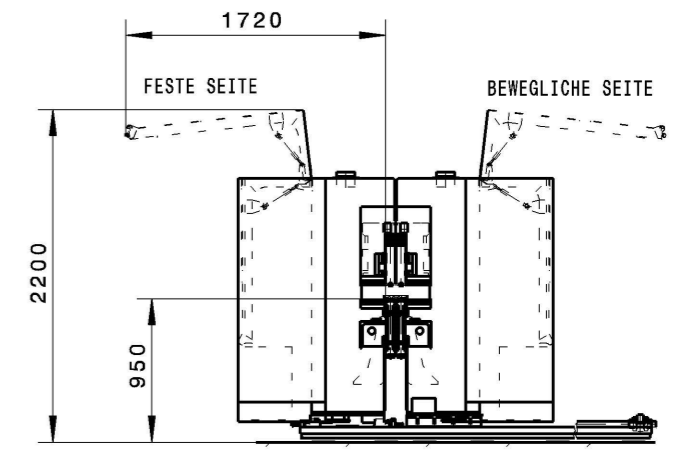
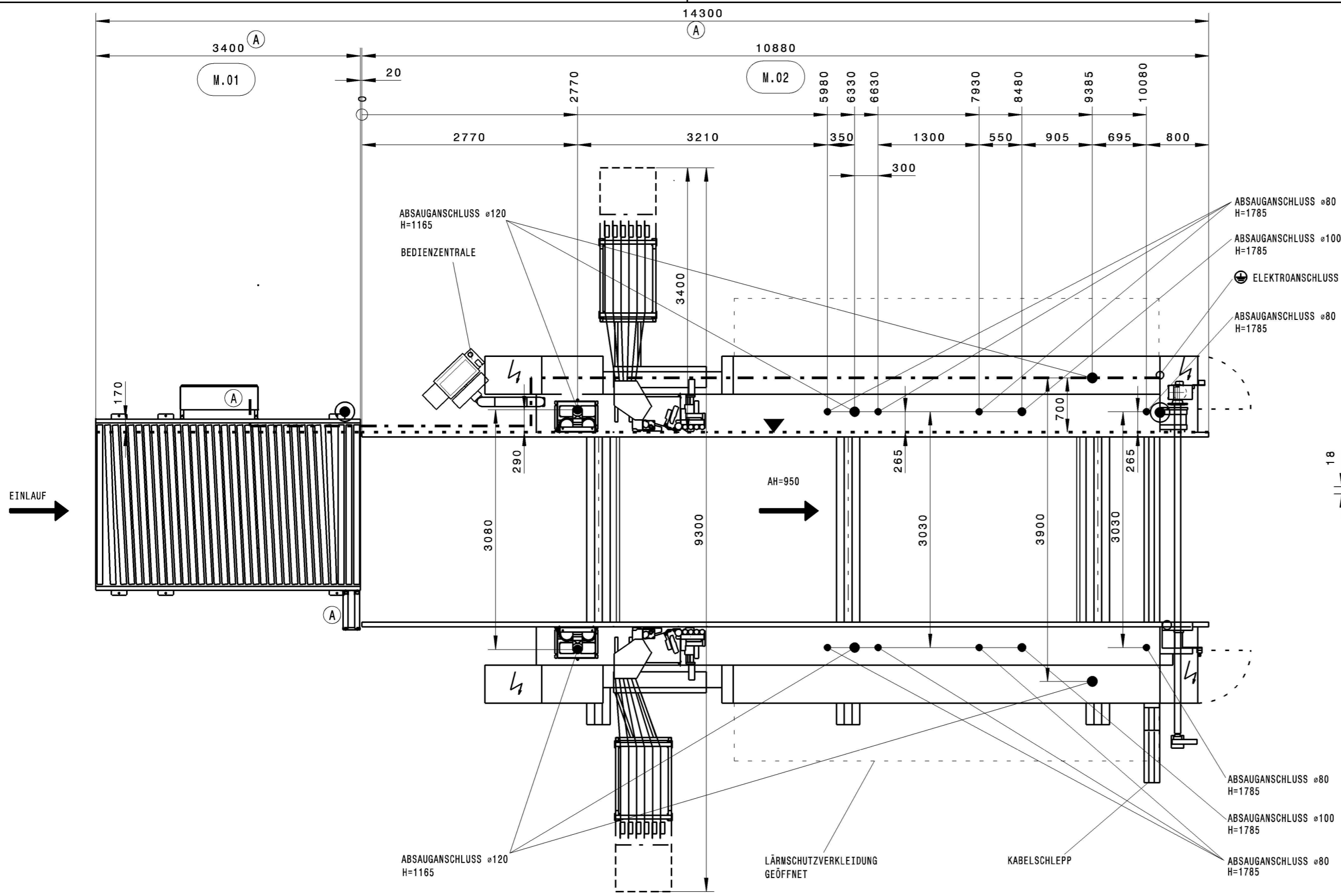
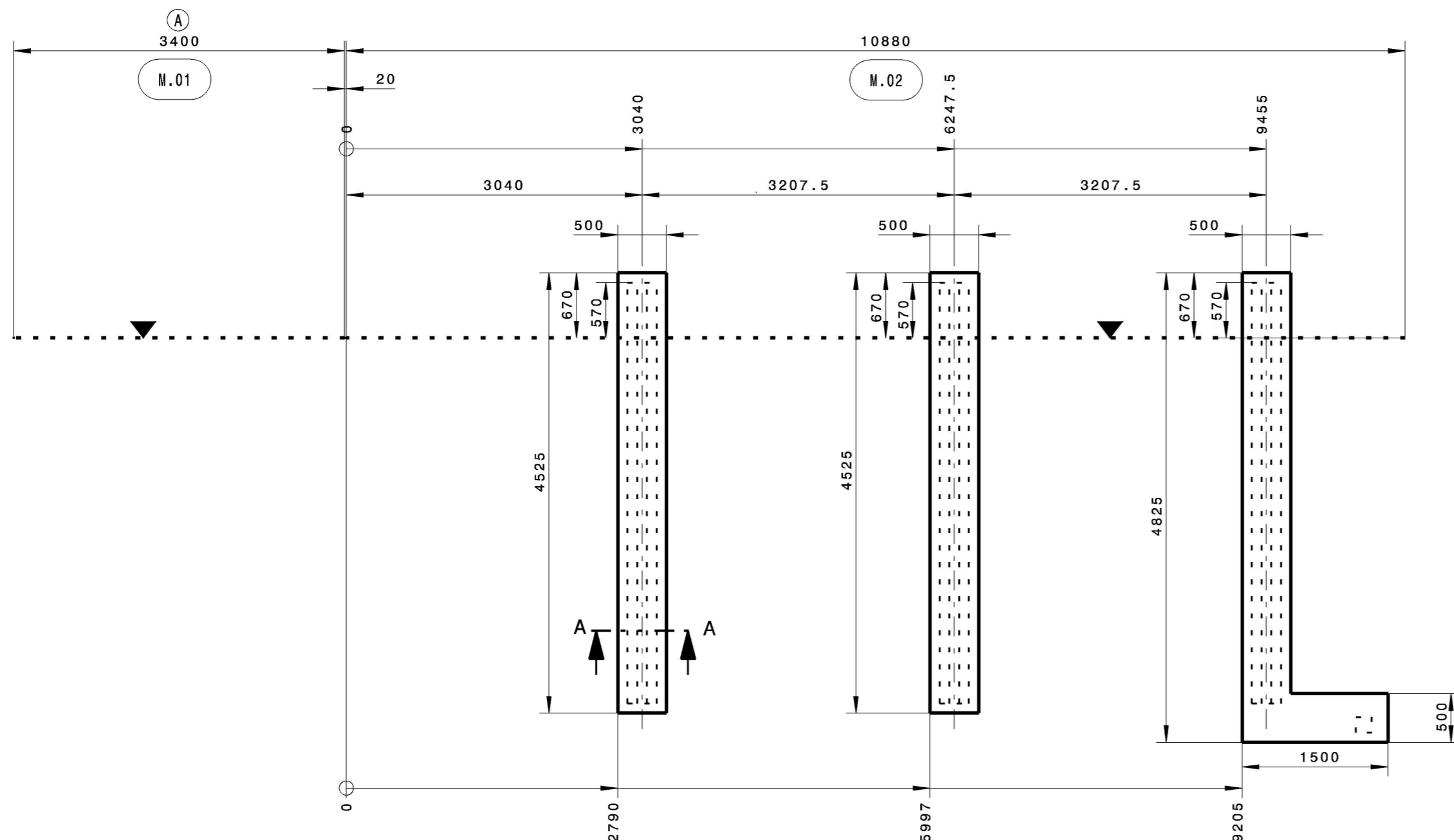

ÄNDERUNGEN SIND INNERHALB 10 TAGEN DER FA. HOMAG BEKANNT ZU GEBEN. DANACH KEINE ÄNDERUNGEN MEHR MOEGLICH.			
ARBEITSHOEHEN 950MM		OHNE UNSERE GENEHMIGUNG DARF DIESE ZEICHNUNG WEDER VERVIELFAELTIG NOCH NACHGEZEICHNET NOCH DITTEN ODER KONKURRENZ-FIRMEN ZUGAENGLICH GEMACHT WERDEN	
TECHNISCHE DATEN		M.01	M.02
GESAMTABSAUGELEISTUNG CA.	M3/H	XXXXX	10800
LUFTGESCHWINDIGKEIT	M/SEC	XXXXX	28
PRESSLUFTVERBRAUCH CA.	NL/MIN	14	1480
DRUCKVERLUST CA.	PA	XXXXX	2500
EL. GESAMTANSCHLUSSWERT CA.	KW		54
NENNSTROM CA.	A		93
EMPFOHLENE VORSICHERUNG	A		123
<p>ANSCHLUSS DER HALLEN BZW. FUNDAMENTERDE. OHNE DIESE ERDE KANN KEINE EMV-NORM EINGEHALTEN WERDEN. ERDUNGSWIDERSTAND <3Ω FI-SCHUTZSCHALTUNG NUR ZULAESSIG IN VERBINDUNG MIT EINEM ALLSTROMSENSITIVEN/SELEKTIVEN FI-SCHUTZSCHALTER</p>			
<p>AUSSENKANTE KETTEN-BAHN BZW. FESTKANTE WERKSTUECKUEBER-STAND 0</p>			
<p>PRESSLUFTANSCHLUSS UEBER SCHLAUCH 3/4" (INNENDURCHMESSER 19MM) ZULEITUNG G1" DRUCK IN DER ZULEITUNG MIN. 7 BAR STANDARD DRUCKLUFTQUALITAET NACH ISO 8573-1 GUETEKLASSEN FESTE VERUNREINIGUNGEN KLASSE 3 WASSERGEHALT KLASSE 4 GESAMTOELGEHALT KLASSE 3</p>			

Disegnatore: Ferwood S.p.A.
Titolo: 006633_La
Descrizione: FerWood spa - Via Langhe 4/a 12042 Pollenzo (CN) Italy
KAL 526/8/A3/25/S2
Tel. +39 0172 474073 - Fax. +39 0172 471442
email: info@ferwoodgroup.com

BRILLIANT SOLUTIONS FOR WOOD
FerWood spa - Via Langhe 4/a 12042 Pollenzo (CN) Italy
Tel. +39 0172 474073 - Fax. +39 0172 471442
email: info@ferwoodgroup.com

Data: 17/01/2024 Sistema: Foglio: A4

Tutti i diritti sono riservati da Copyright. vietata la riproduzione. All rights reserved by Copyright. is forbidden to reproduce